

Bei dem hier beschriebenen Modul handelt es sich um eine in 42 ERP integrierte, professionelle BDE (Betriebsdatenerfassung).

In den BDE Stammdaten werden die Maschinen und das Personal gepflegt. Dabei können Personaldaten aus dem Mitarbeiterstamm übernommen werden.

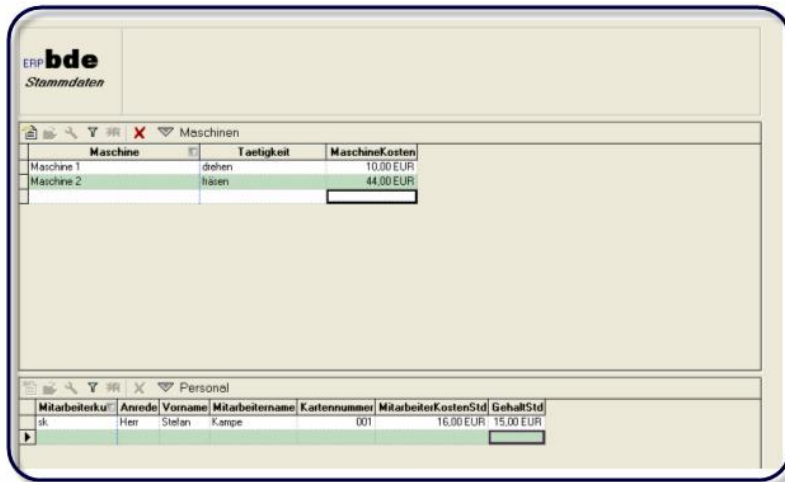

Die Zeiterfassung selbst ermöglicht die Erfassung von

- Kommen und Gehen
- Produktionszeiten
- Sonstige Arbeiten

Dabei erfolgt eine automatische Plausibilitätskontrolle.

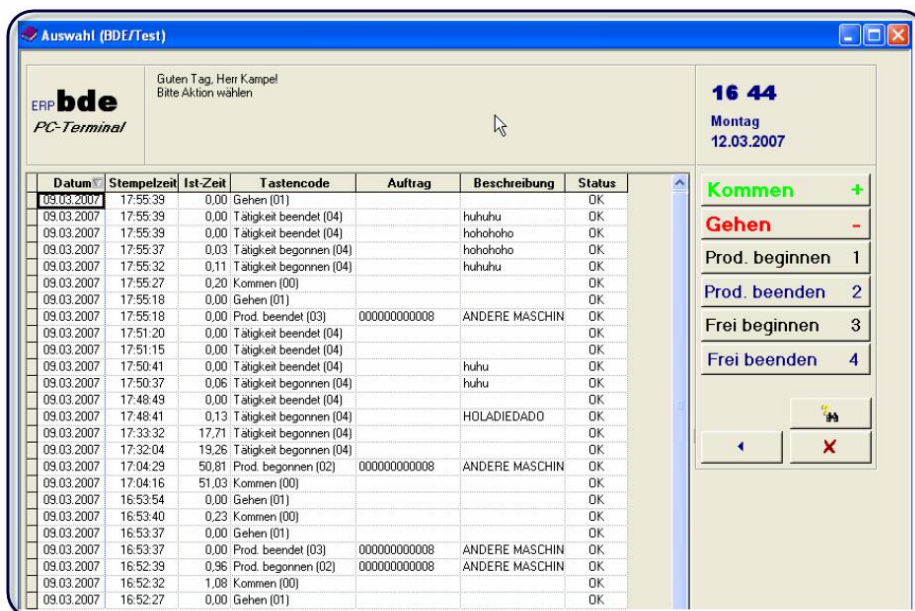

Bei Beginn einer Produktion wird die Auftragsnummer gescannt und die Maschine erfasst.

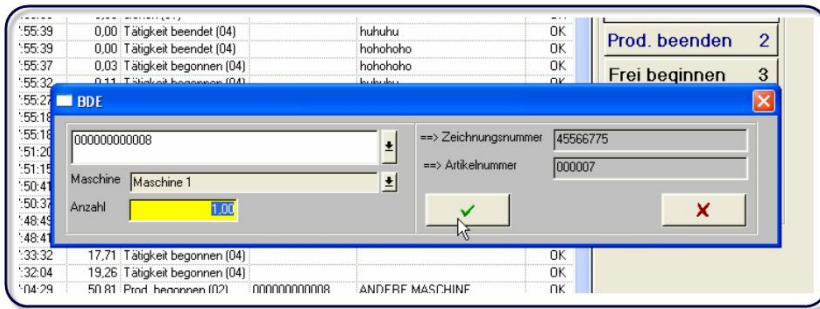

Auch die Eingabe von freien Arbeiten (nicht auftragsbezogen) ist möglich:



Wird eine Produktion gestempelt, aktualisiert das System die aktuellen mittleren Zeiten, die Lohnkosten und die Maschinenkosten im Artikel, so dass jederzeit eine aussagekräftige Vor- und Nachkalkulation gewährleistet ist.

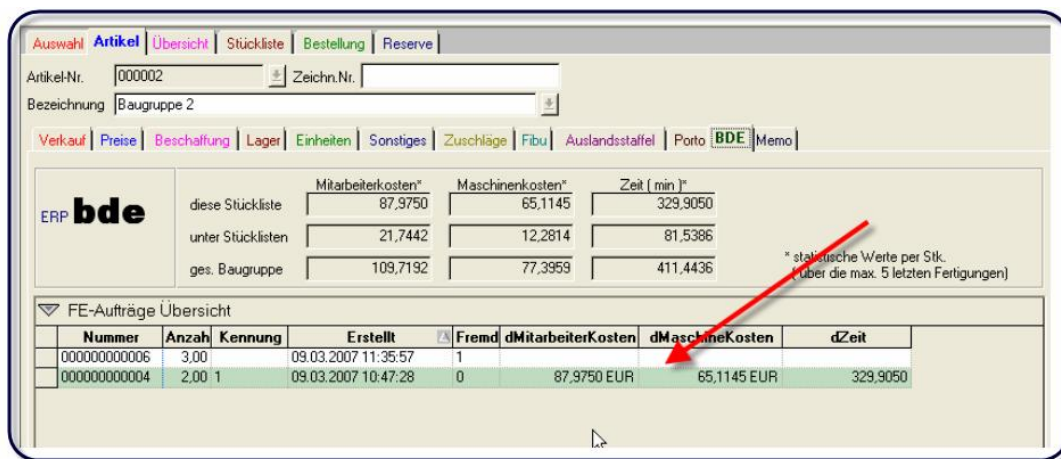

Bedienung: Die BDE ist komplett numerisch bedienbar, so dass ein numerischer Tastenblock als Eingabegerät ausreicht. Das beugt Fehlbedienungen vor. Natürlich lassen sich Mitarbeiternummer und andere Eingaben auch per Scanner, Chipkarte oder Magnetschlüssel eingeben.